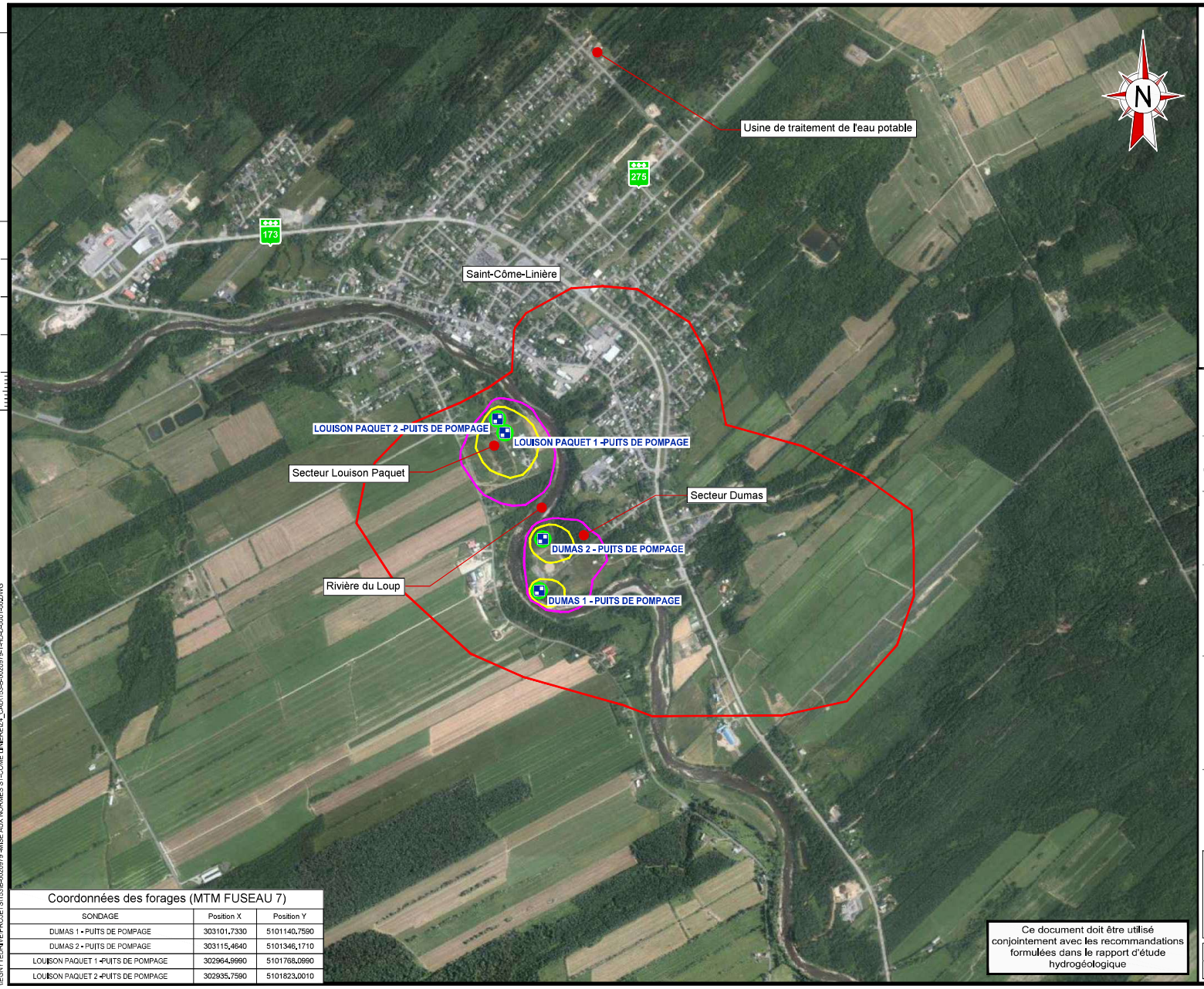

Coordonnées des forages (MTM FUSEAU 7)

SONDAGE	Position X	Position Y
DUMAS 1 - PUITS DE POMPAGE	303101,7330	5101140,7590
DUMAS 2 - PUITS DE POMPAGE	303115,4640	5101346,1710
LOUISON PAQUET 1 -PUITS DE POMPAGE	302964,9990	5101768,0990
LOUISON PAQUET 2 -PUITS DE POMPAGE	302935,7590	5101823,0010

Ce document doit être utilisé conjointement avec les recommandations formulées dans le rapport d'étude hydrogéologique

LÉGENDE :

- PP Puits de pompage
- Aire de protection immediate
- Aire de protection bactériologique
- Aire de protection virologique
- Aire de protection éloignée

Échelle

0 0,1 0,25 0,5 0,75 km

1:15 000

Ce document est l'œuvre d'Englobe Corp. Toute reproduction, diffusion ou adaptation, partielle ou totale, est strictement prohibée sans avoir préalablement obtenu l'autorisation écrite d'Englobe et de son Client. Aucune information contenue dans ce document ne peut être utilisée par un tiers sans l'autorisation écrite d'Englobe et de son Client. Englobe Corp. se dégage de toute responsabilité pour toute reproduction, diffusion, adaptation ou utilisation non autorisée du document.

Client

Municipalité de Saint-Côme--Linière

Englobe

Englobe Corp.

1309, boul. Saint-Paul
Chicoutimi, Québec
G7J 3Y2
418-698-6827

Projet

RAPPORT D'ANALYSE DE LA VULNÉRABILITÉ DES SOURCES POUR LE PRÉLÈVEMENT D'EAU SOUTERRAINE ET DÉLIMITATION DES AIRES DE PROTECTION PAR MODÉLISATION NUMÉRIQUE

SAINT-CÔME--LINIÈRE (Québec)

Titre

Figure 12 : Aires de protection des puits de pompage municipaux

Fond de carte Forêt ouverte

Discipline : Hydrogéologie		Préparé par : Marc Patenaude, B.Sc.	Vérifié par : Marc Patenaude, B.Sc.
Échelle : 1:15 000		Dessiné par : R. Careau	Approuvé par : S. Bouchand, M. Sc
Date : 17-11-2020		No. de figure : 12	
Mise en page : 0012	Format papier : ANSI full bleed B (17,00 x 11,00 pouces)	No. d'enregistrement :	

Resp.	Projet	OTP	Projet/ Disc	Phase/ Type	Réf. élec. / No.Dessin	Rév.
153	B-0020979	1	HD	D	0012	00

\\EGNYTEDRIVE\PROJETS\153\B-0020979 -MISE AUX NORMES ST-COME LINIERE\ZL_CAD\153-B-0020979-1-HD-D-0001-00.DWG